

Facade set fra nabo, 1:50

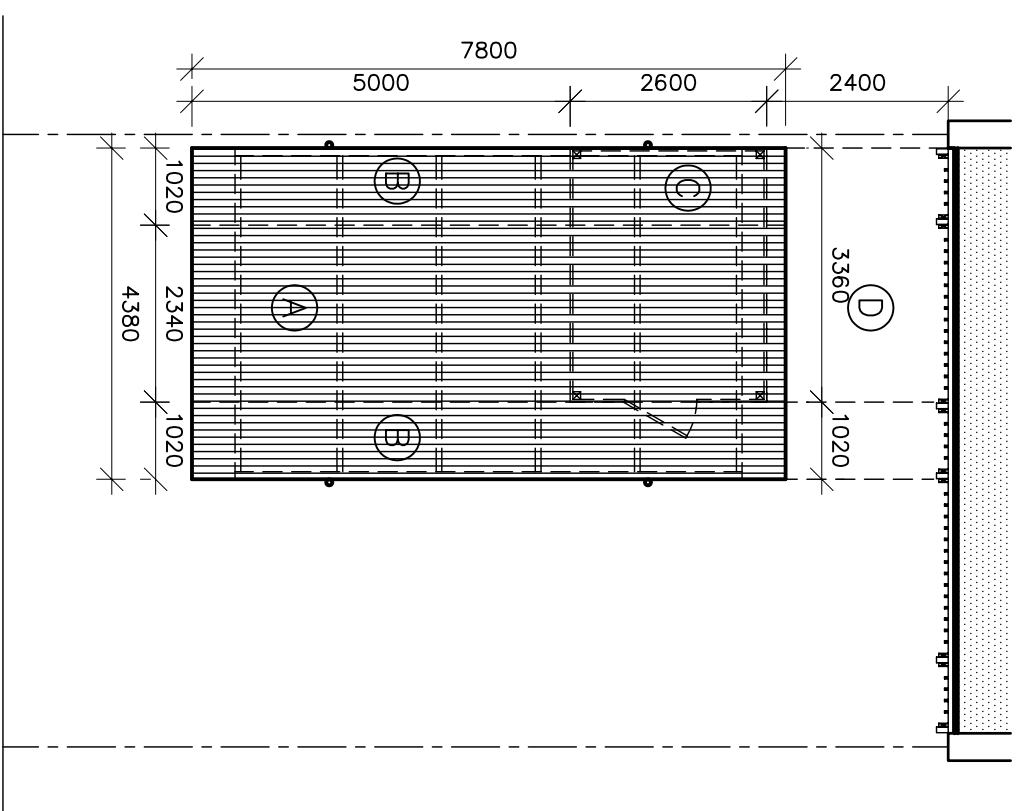

Situationsplan, 1:100

Beskrivelse af bygningsforbedringer mod vej:

- A: Eksisterende ikke trykimprægnerede tagbjælker på carport er udskiftet til trykimprægneret træ af sammen dimensioner, men eksisterende profilplader eller tilsvarende er monteret over bjælken for at beskytte konstruktionen.
- B: Carportens tagareal øges med to trapezplader af aluminium, en på hver side af den eksisterende tagflade. Tagplader er som de eksisterende, og er monteret i de eksisterende tagbjælker. Tagarealet øges fra 23,2 m² til 35,2 m². Denne forbedring kan forekomme såvel på den eksisterende tagkonstruktion, som den ovenfor beskrevne bygningsforbedring A.
- C: Carportens eksisterende skur udvides mod syd skel med 2,8 m². Udvidelsen ses ofte kombineret med bygningsforbedring B.
- D: Overdækning mellem carport og bygning, maksimalt i carportens bredde, anvendes til forskellige formål. Overdæknings anvendelse må ikke kunne ses fra vejen, og må ikke skæmme facaden. Aktual konstruktioner er skitseret.

Aktuel konstruktioner er skitseret.

Generelt: Tagvand fra carport afledes til terræn.

Denne tegning er bilag til ansøgning om lovliggørelse af bygningsforbedringer på:

nr. _____, matr. Nr. _____ Tune by og sogn.

Som markeret ovenfor er der på ejendommen udført de afkrydsede forbedringer. Eventuelle andre forbedringer på ejendommens østside (mod vejen) beskrives og skitseres på tegningen:

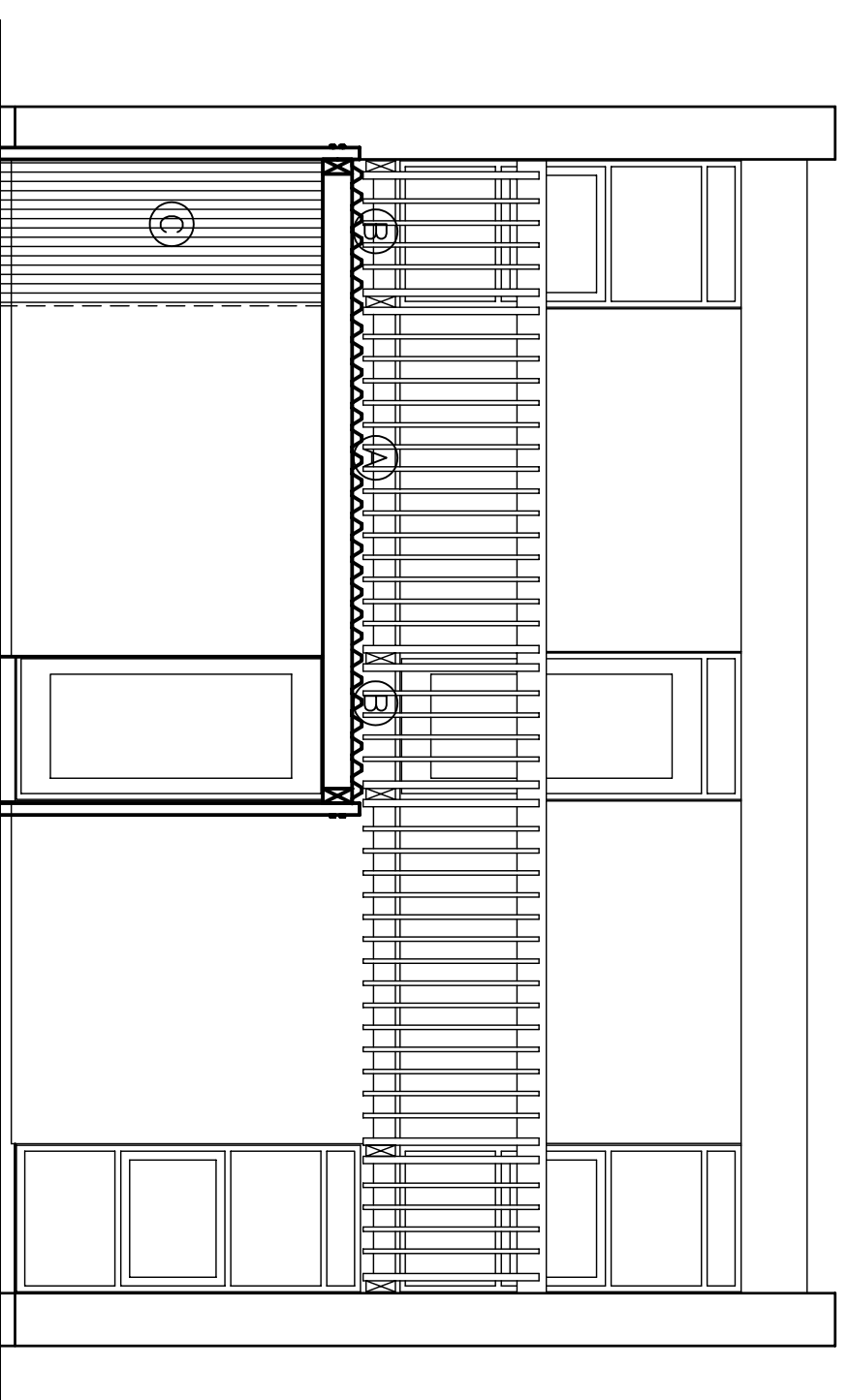

Facade mod vej, 1:50

TUNEHØJ GUNDEJERFORENING
Løvkærparken 1-87 og Nordgårdsvej 29-47, 4030 Tune
Facader mod vej og nabo, situationsplan. Bygningsforbedringer