

Facade set fra nabo, 1:50

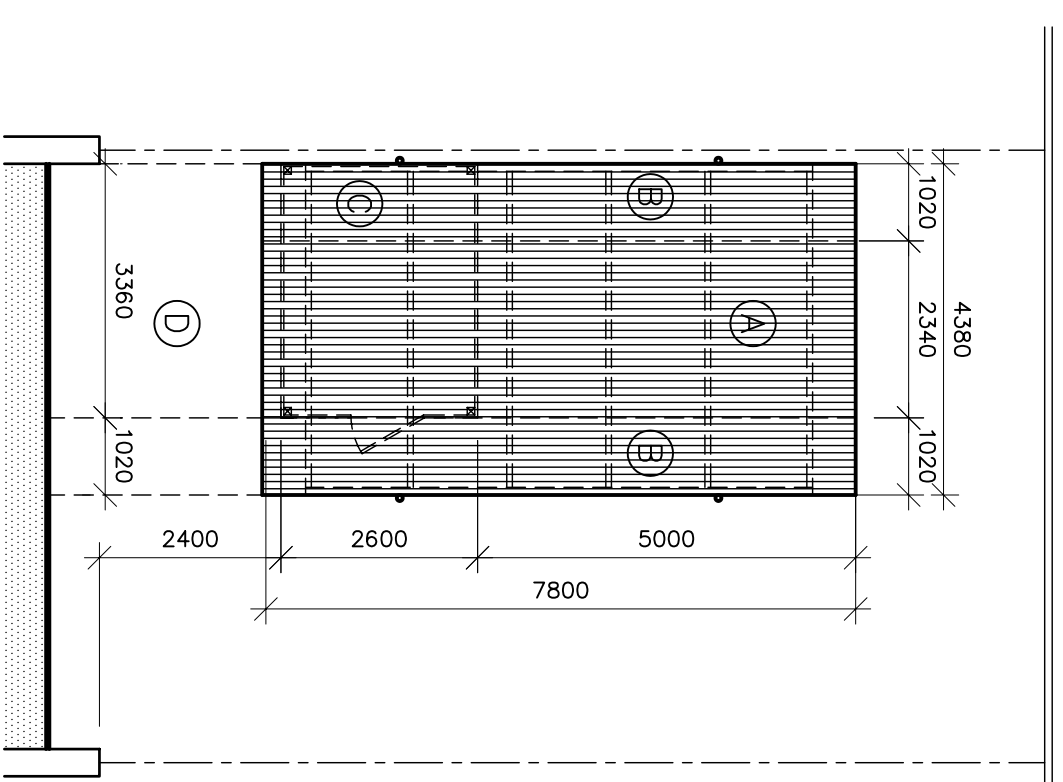

Situationsplan, 1:100

Beskrivelse af bygningsforbedringer mod vej:

- A: Eksisterende ikke trykimprægnerede tagbjælker på carport er udskiftet til trykimprægneret træ af samme dimensioner, men eksisterende profilplader eller tilsvarende er monteret over bjælken for at beskytte konstruktionen.
- B: Carportens tagareal øges med to trapezplader af aluminium, en på hver side af den eksisterende tagflade. Tagplader er som de eksisterende, og er monteret i de eksisterende tagbjælker. Tagarealet øges fra 23,2 m<sup>2</sup> til 35,2 m<sup>2</sup>. Denne forbedring kan forekomme såvel på den eksisterende tagkonstruktion, som den ovenfor beskrevne bygningsforbedring A.
- C: Carportens eksisterende skur udvides mod syd skel med 2,8 m<sup>2</sup>. Udvidelsen ses ofte kombineret med bygningsforbedring B.
- D: Overdækning mellem carport og bygning, maksimalt i carportens bredde, anvendes til forskellige formål. Overdækningens anvendelse må ikke kunne ses fra vejen, og må ikke skæmme facaden. Aktuell konstruktion er skitseret.

Generelt: Tagvand fra carport afledes til terræn.

Denne tegning er bilag til ansøgning om lovliggørelse af bygningsforbedringer på:

Nordgårdsvej nr. \_\_\_\_\_, matr. Nr. \_\_\_\_\_, Tune by og sogn.

Som markeret ovenfor er der på ejendommen udført de afkrydsede forbedringer.

Eventuelle andre forbedringer på ejendommens vestside (mod vejen) beskrives og skitseres på tegningen:

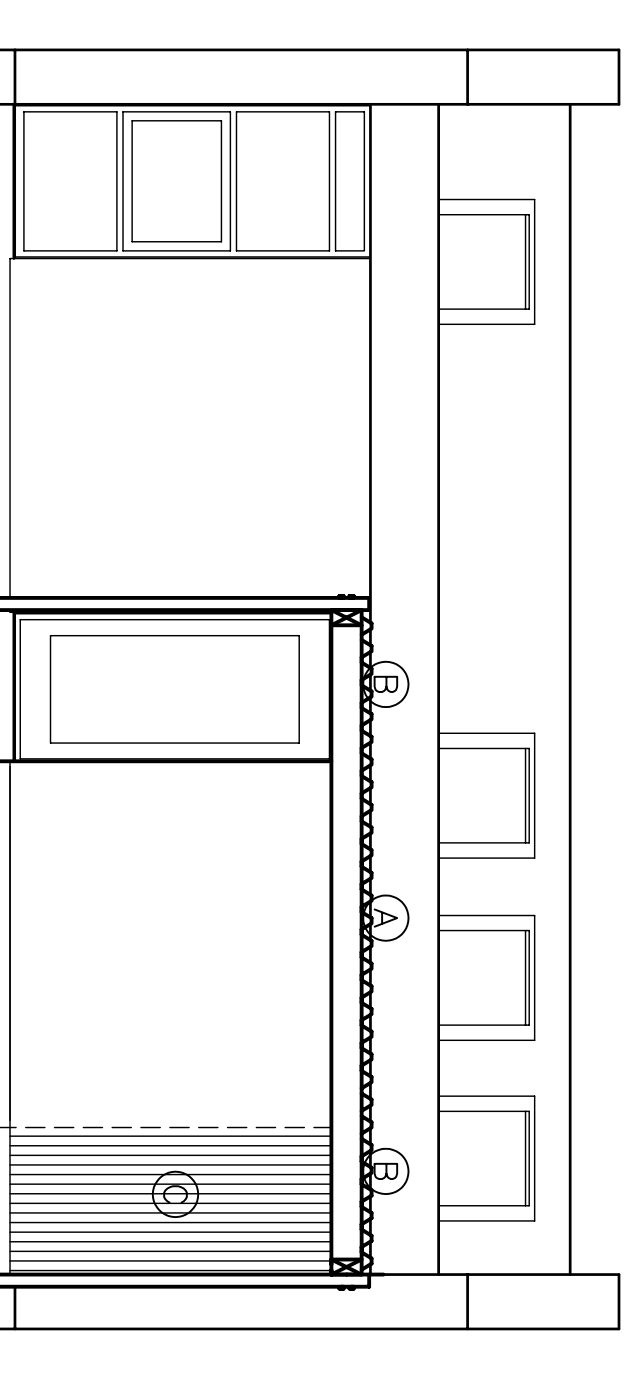

Oprindelig facade mod vej, 1:50